



Anexo 6
Secretaría de Salud
Comisión Coordinadora de Institutos Nacionales de Salud y Hospitales de Alta Especialidad
Estructura dictaminada por la Secretaría de Salud
Vigencia: 1 de marzo de 2025

B

C

D

E

F

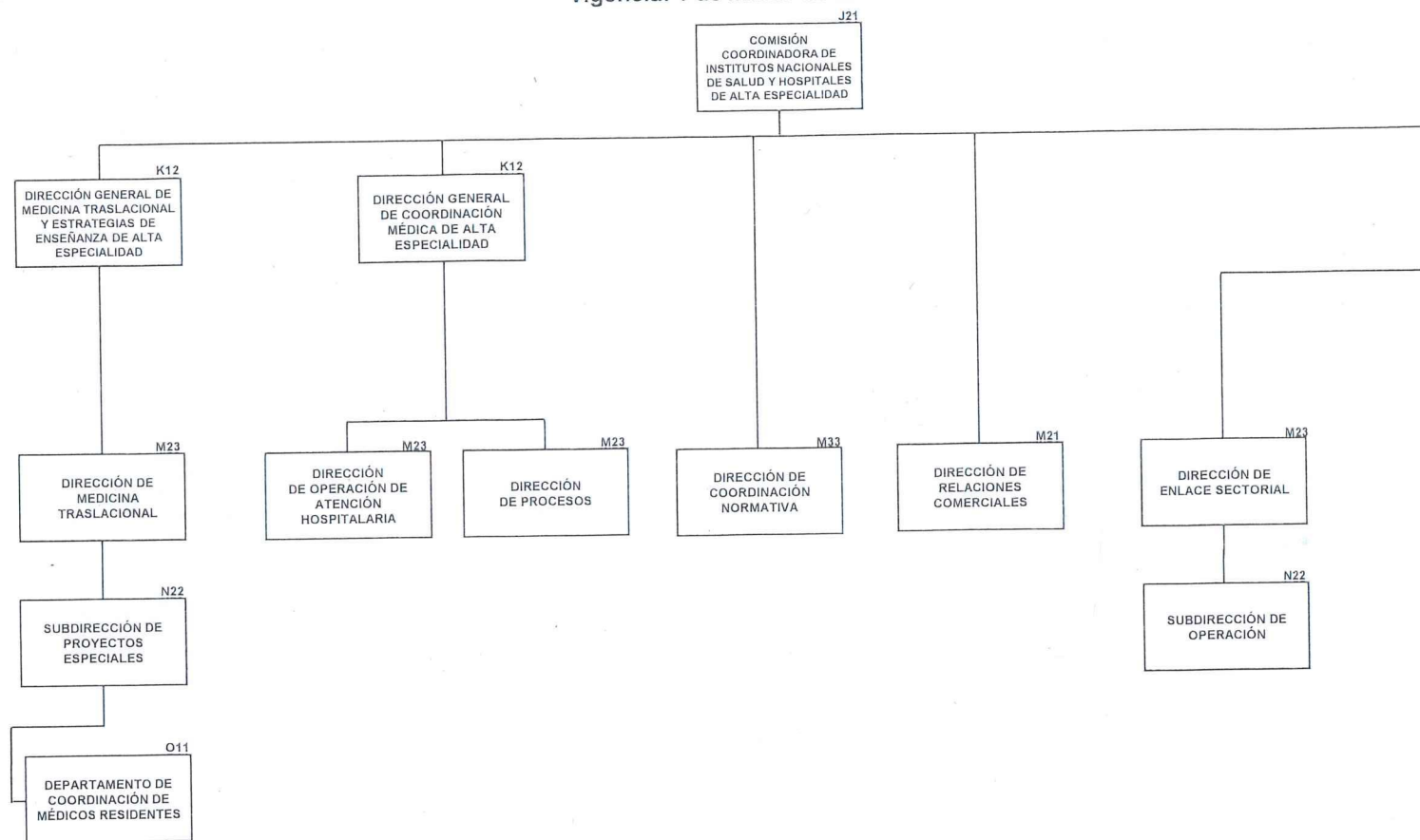

La estructura se elabora de conformidad con el registro y aprobación de tres escenarios por la Secretaría Anticorrupción y Buen Gobierno

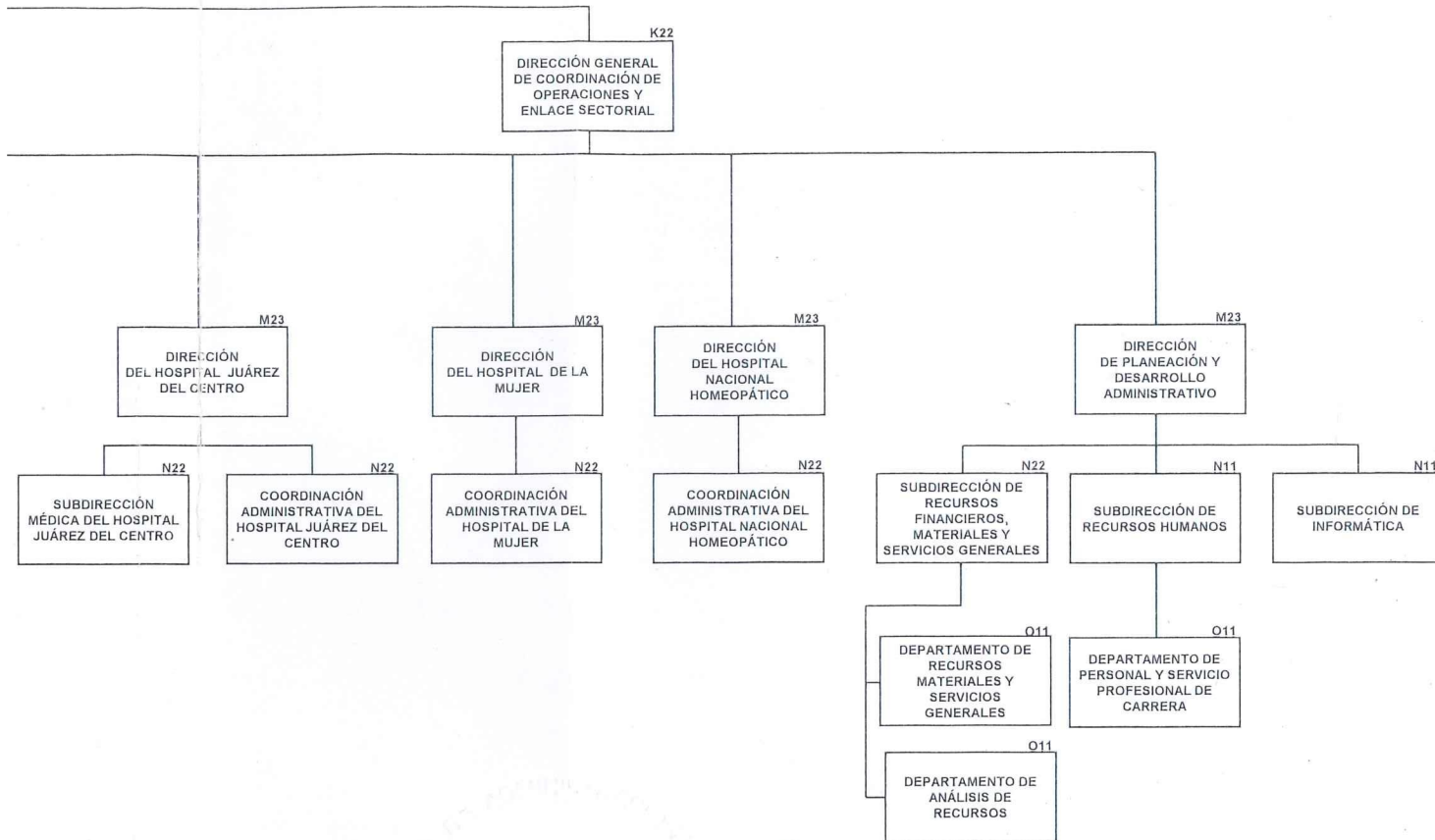

DICTAMINA
SECRETARÍA DE SALUD

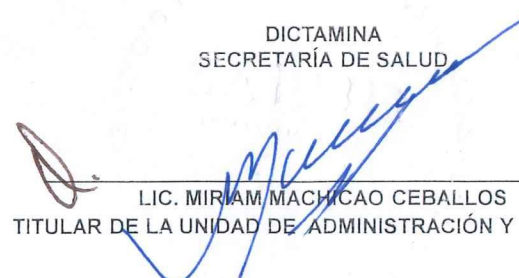
LIC. MIRIAM MACHICAO CEBALLOS
TITULAR DE LA UNIDAD DE ADMINISTRACIÓN Y FINANZAS